



REPÚBLICA FEDERATIVA DO BRASIL
REGISTRO CIVIL DAS PESSOAS NATURAIS

CERTIDÃO DE ÓBITO

NOME:

SALOMÃO DE SOUSA

MATRÍCULA:

107284 01 55 2012 4 00023 103 0004534 73

SEXO COR ESTADO CIVIL E IDADE

NATURALIDADE DOCUMENTO DE IDENTIFICAÇÃO ELEITOR

FILIAÇÃO E RESIDÊNCIA

DATA E HORA DE FALECIMENTO DIA MÊS ANO

LOCAL DE FALECIMENTO

CAUSA DA MORTE

SEPULTAMENTO/CREMAÇÃO (MUNICÍPIO E CEMITÉRIO, SE CONHECIDO) DECLARANTE

NOME E NÚMERO DE DOCUMENTO DO MÉDICO QUE ATESTOU O ÓBITO

OBSERVAÇÕES

Emolumentos Isentos.
NOME DO OFÍCIO: **OFÍCIO DE REGISTRO CIVIL DAS PESSOAS NATURAIS, PESSOAS JURÍDICAS, TÍTULOS E DOCUMENTOS**
OFICIAL REGISTRADOR: **Leverson Alan Albino**
MUNICÍPIO/COMARCA/UF: **Imbituba/SC**
ENDEREÇO: Rua Ernani Cotrin, 592 - Centro, Imbituba-SC, CEP: 88.780-000, Fone/Fax: 48.3255.0866 - Email: cartorioalbino@hotmail.com

O conteúdo da certidão é verdadeiro. Dou Fé.
Imbituba, 28 de Junho, de 2012

Isadora da Rocha Francelino
Escrevente

OFÍCIO DE REGISTRO CIVIL
TÍTULOS E DOCUMENTOS
Leverson Alan Albino
REGISTRADOR
Isadora da Rocha Francelino
ESCREVENTE

Poder Judiciário
Estado de Santa Catarina
Selo Digital de Fiscalização
Selo Isento
CNQ84635-YNS2
Confira os dados do ato em:
selo.tjsc.jus.br

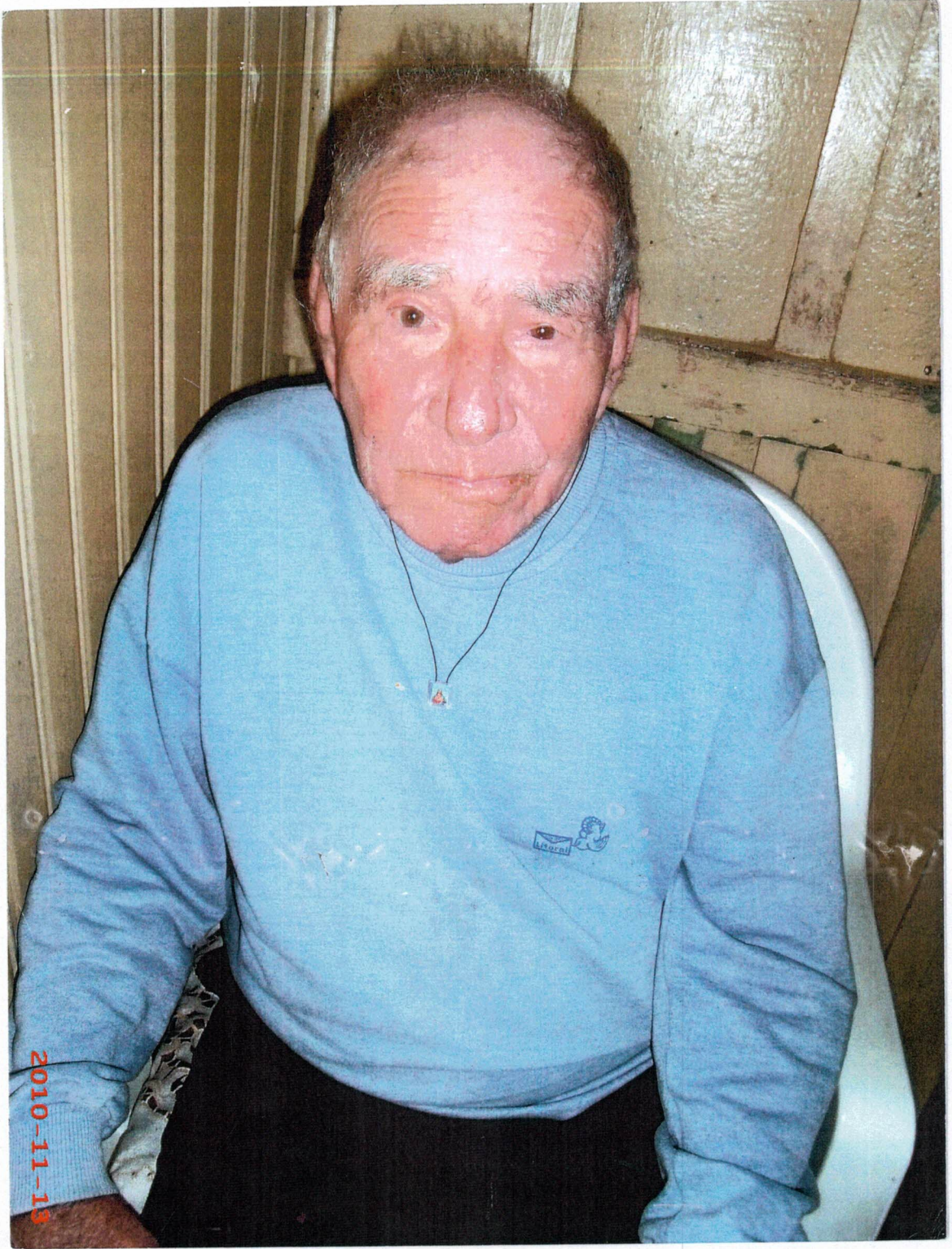



A CÂMARA MUNICIPAL DE IMBITUBA, ESTADO DE SANTA CATARINA
de conformidade com a Lei Municipal, n° 2.365 de 04/06/2003, outorga ao

Sr. Salomão de Souza

a presente título de

Cidadão Honorário de Imituba

pelos relevantes serviços prestados no desenvolvimento de Imituba.

Imbituba, 17 de junho de 2004.

Luis Antônio Dutra
PRESIDENTE

Mário César de Souza
VICE - PRESIDENTE

Almécy de Carvalho
1º SECRETÁRIO

Falson Cardoso de Souza
2º SECRETÁRIO



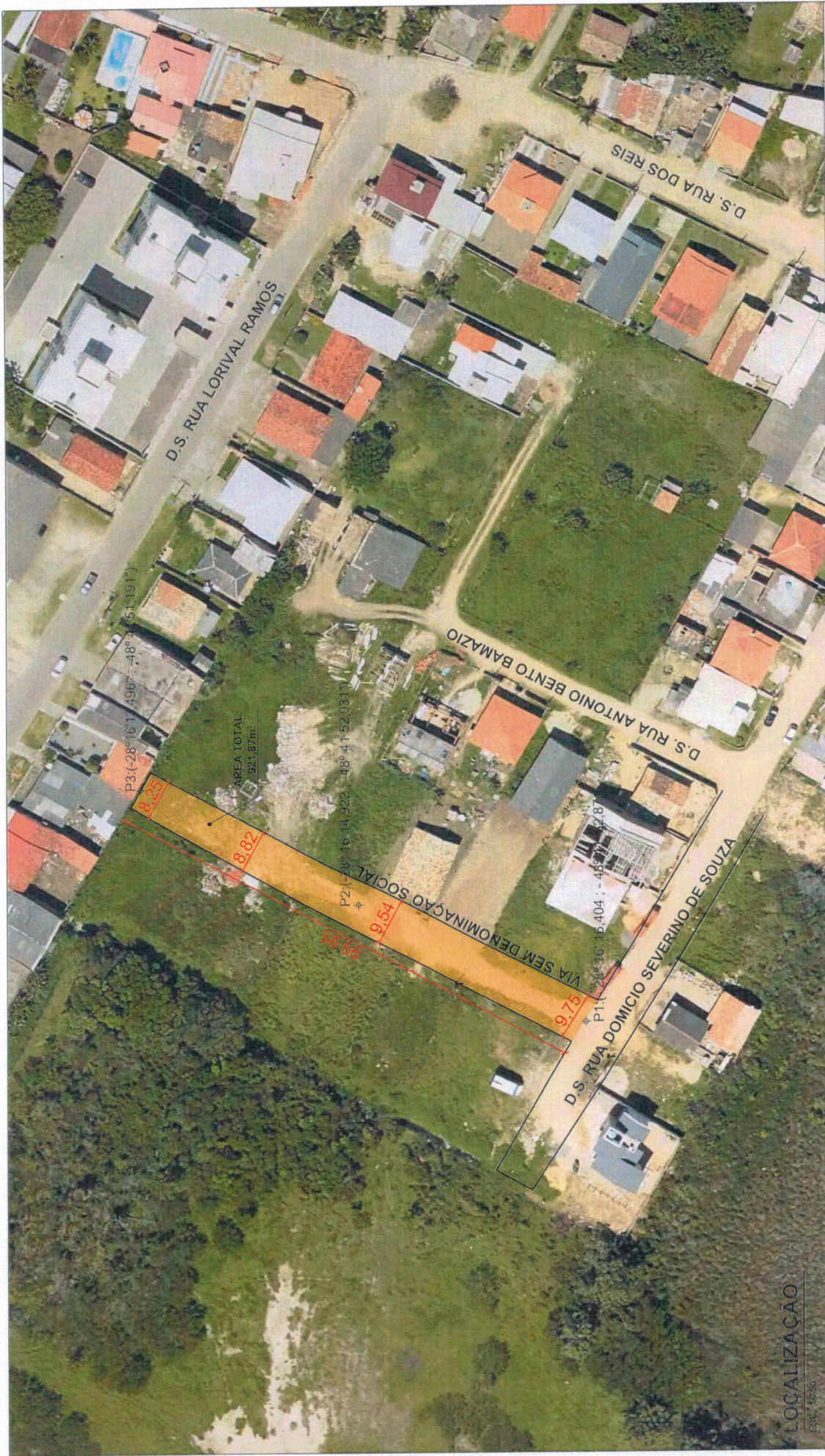

LOCALIZAÇÃO
ESC: 1/750



PREFEITURA DE IMBITUBA

CONTRATANTE:
MUNICÍPIO DE IMBITUBA
CNPJ: 82.909.409/0001-90
PREF. ROSENVALDO DA SILVA JUNIOR

RESPONSÁVEL TÉCNICO PROJETO:
JHONATAN PEREIRA DADOS: 2020.12.11
DELFINO: 07621438940 10:11:34 -03'00"
ENG. JHONATAN PEREIRA DELFINO
CREAISC: 232255-3

SECRETARIA MUNICIPAL DE PLANEJAMENTO URBANO (SEDURB)
SEPPP - SETOR DE ELABORAÇÃO E FISCALIZAÇÃO DE PROJETOS PÚBLICOS

PROTOCOLO: _____
ENDEREÇO:
ENTRONCAMENTO DA VIA SEM DENOMINAÇÃO
SOCIAL COM D.S RUA DOMICIO SEVERINO DE
SOUZA - SAGRADA FAMÍLIA - IMBITUBA/SC

DESCRIÇÃO:
Traçado Geométrico para possível enquadramento de Via na Lei 3.736/2010, Dispõe sobre a Criação do Endereço Social no Município de Imbituba/SC.

ART: _____
FOLHA A3 - PRANCHIA:
01/01

Obs: _____

REVISÃO	DATA	REVISOR
00	11/12/2020	ENG. JHONATAN PEREIRA DELFINO

FUNDAMENTAÇÃO LEGAL: LEI Nº 3.736/2010, DE 05 DE AGOSTO DE 2010, AL TERADA PELA Lei Ordinária nº 4730/2016. "Art. 4º A Denominação Social (D.S.) será adotada por lei após prévia constatação do preenchimento das condições desta Lei, especialmente a pré-existência física da destinação do espaço ao trânsito e a caracterização como via, bem como comprovação de existência na Ortofotoaerial Digital Municipal de 2014."



CERTIDÃO Nº 077/2020

Certificamos aos devidos fins e feitos legais, a requerimento de Elísio Sgrott, CPF: 375.663.269-53, protocolado sob nº 16.731/2020, que conforme Lei nº 3.736/2010 – Dispõe sobre a criação do Endereço Social no Município de Imbituba/SC, que a via demonstrada em levantamento topográfico e projeto geométrico, anexos ao referido protocolo, enquadra-se aos parâmetros legalmente regulamentados no artigo 4º, apresentando a pré-existência física da destinação do espaço ao trânsito e a caracterização como via, como comprovação da existência na Ortofotocarta Digital Municipal de 2014, sendo identificada no sistema GEOMAIS como “Rua Sem Denominação 01472”.

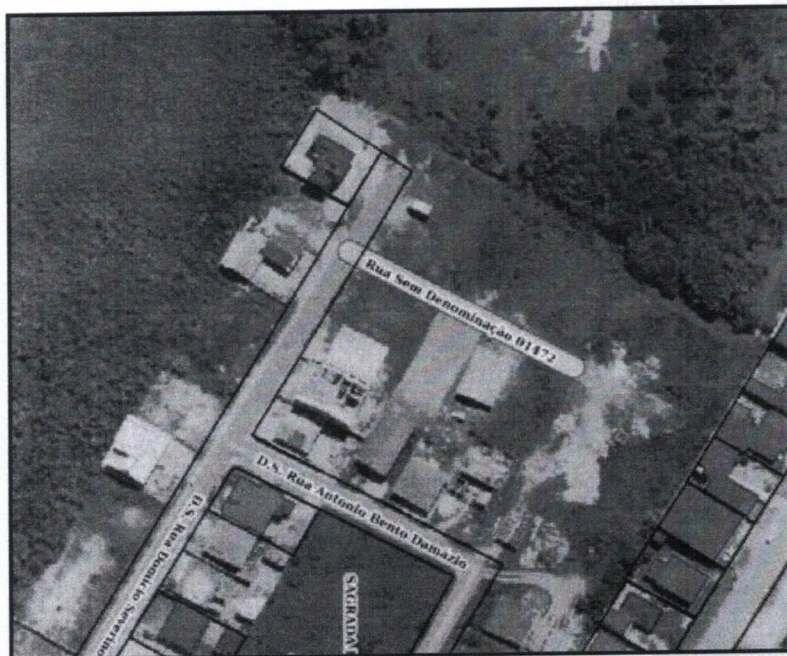

Observações:

1. Responsabilidade Técnica: Eng. Jhonatan Pereira Delfino - CREA/SC: 123255-3

2. Categoria e extensão conforme Art. 4º da Lei 3.736/2010:

Parágrafo/alínea: §2º, a;

Extensão da via: 99,95 metros;

Caixa mínima conforme extensão: 6,00 metros;

Caixa mínima apresentada: 8,25 metros.



VERIFICAÇÃO DAS ASSINATURAS



Código para verificação: F485-1B2E-A856-E9FC

Este documento foi assinado digitalmente pelos seguintes signatários nas datas indicadas:

- ✓ **EDUARDO DOS PASSOS NUNES** (CPF 033.666.139-80) em 11/12/2020 15:56:05 (GMT-03:00)
Emitido por: Sub-Autoridade Certificadora 1Doc (Assinatura 1Doc)

- ✓ **ISABELLA DE MELLO ROCHA** (CPF 099.385.289-02) em 11/12/2020 16:40:56 (GMT-03:00)
Emitido por: Autoridade Certificadora SERPRORFBv5 << AC Secretaria da Receita Federal do Brasil v4 << Autoridade Certificadora Raiz Brasileira v5 (Assinatura ICP-Brasil)

Para verificar a validade das assinaturas, acesse a Central de Verificação por meio do link:

<https://imbituba.1doc.com.br/verificacao/F485-1B2E-A856-E9FC>